



ประกาศสำนักงานอุตสาหกรรมจังหวัดนครศรีธรรมราช
เรื่อง การรับฟังความคิดเห็นของประชาชนในการพิจารณาเกี่ยวกับโรงงานจำพวกที่ ๓

ด้วยสำนักงานอุตสาหกรรมจังหวัดนครศรีธรรมราช ประสงค์จะรับฟังความคิดเห็นของประชาชน กรณีสำนักงานอุตสาหกรรมจังหวัดนครศรีธรรมราช จะพิจารณาคำขอรับใบอนุญาตขยายโรงงานครั้งที่ ๑ ของบริษัท ซีสดาเวลล์ จำกัด ประกอบกิจการ ห้องเย็นสำหรับเก็บสัตว์น้ำ ทะเบียนโรงงานเลขที่ ๒๐๘๐๐๑๐๐๒๒๕๕๙๗ ตั้งอยู่ ณ โฉนดที่ดินเลขที่ ๕๙๐, ๕๙๑ เลขที่ดิน ๔๐, ๒๗ หมู่ที่ ๓ ตำบลขนอม อำเภอขนอม จังหวัดนครศรีธรรมราช รายละเอียดตามเอกสารแนบท้ายประกาศนี้

บุคคลใดจะให้ความเห็นเกี่ยวกับเรื่องดังกล่าวข้างต้น ขอให้แจ้งให้สำนักงานอุตสาหกรรมจังหวัดนครศรีธรรมราช ทราบภายในวันที่..... ๒๕๖๗..... พ้นจากกำหนดนี้แล้ว สำนักงานอุตสาหกรรมจังหวัดนครศรีธรรมราชจะได้พิจารณาต่อไป อนึ่ง หากผู้ใดประสงค์จะทราบรายละเอียดเพิ่มเติมสามารถสอบถามได้ที่ สำนักงานอุตสาหกรรมจังหวัดนครศรีธรรมราช โทร ๐-๗๕๘๔-๕๒๗๐ โทรสาร ๐๗๕-๓๔๖๑๒๑

ประกาศ ณ วันที่ ๒๗ สิงหาคม พ.ศ. ๒๕๖๗

(นางดวงธิดา จันทร์พุ่ม)
อุตสาหกรรมจังหวัดนครศรีธรรมราช

ผู้ประกาศ



สาระสำคัญโดยย่อของโรงงาน

- (๑) ชื่อโรงงาน บริษัท ซีستاเวล จำกัด
- (๒) ขอรับใบแจ้งประกอบกิจการ โรงงานจำพวกที่ ๒ ขอรับใบอนุญาตประกอบกิจการโรงงาน
 ขอรับใบอนุญาตขยายโรงงาน ครั้งที่
- ตั้งอยู่ ณ โฉนดที่ดินเลขที่ ๕๙๐, ๕๙๑ เลขที่ดิน ๔๐, ๒๗ หมู่ที่ ๓ ตำบลขนอม อำเภอขนอม
จังหวัดนครศรีธรรมราช
- (๓) จำนวนเนื้อที่ตั้งโรงงาน ๔,๒๕๐ ตารางเมตร (พื้นที่เดิมที่ได้รับอนุญาต)
- (๔) เป็นโรงงานจำพวกที่ ๓ ลำดับที่ ๙๒
- (๕) ประกอบกิจการ ห้องเย็นสำหรับเก็บสัตว์น้ำ
- (๖) เงินลงทุนประมาณ ๑๒,๐๐๐,๐๐๐ บาท (ส่วนขยายครั้งที่ ๑)
- (๗) ใช้เครื่องจักรส่วนขยายครั้งที่ ๑ เพิ่มขึ้น ๒๒๘ แรงม้า สิทธิเดิม ๔๘๒ แรงม้า รวมกำลังเครื่องจักร ๗๑๐
แรงม้า คนงาน ๒๖ คน
- (๘) ผู้ขอรับใบอนุญาตประกอบกิจการโรงงาน
 บุคคลธรรมดา ชื่อ
- นิติบุคคลชื่อ / ผู้แทนนิติบุคคลชื่อ บริษัท ซีستاเวล จำกัด

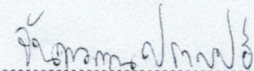
ลงชื่อ 

(นางสาวจันทวรรณ ปราบปรี)
วิศวกรปฏิบัติการ/พนักงานเจ้าหน้าที่

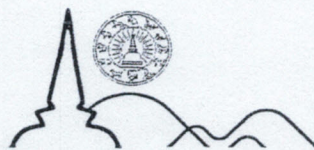

วัตถุประสงค์ ผลิตภัณฑ์ กระบวนการผลิต ของเสีย มลพิษหรือสิ่งใดๆ ที่มีผลกระทบต่อสิ่งแวดล้อม

(๑) วัตถุประสงค์ประกอบด้วย

๑. ปลาทะเล.....ปริมาณการใช้ ๑,๕๐๐ ต้น /ปี
๒.ปริมาณการใช้ /ปี
๓.ปริมาณการใช้ /ปี

(๒) ชนิดผลิตภัณฑ์

๑. ปลาทะเลแช่แข็ง.....ปริมาณการผลิต ๑,๕๐๐ ต้น /ปี
๒.ปริมาณการผลิต /ปี
๓.ปริมาณการผลิต /ปี

(๓) กระบวนการผลิต (เป็นการบรรยายหรือแผนภูมิ)

- ตามเอกสารแนบ

(๔) ของเสียมลพิษหรือสิ่งใดๆ ที่มีผลกระทบต่อสิ่งแวดล้อม (เป็นการบรรยายหรือแผนภูมิ)

- ความเสี่ยงจากการใช้แอมโมเนียเป็นสารทำความสะอาด
- สิ่งปฏิกูลหรือวัสดุที่ไม่ใช้แล้วจากการประกอบกิจการโรงงาน

ลงชื่อ *จันทวรรณ ปราบปรี*

(นางสาวจันทวรรณ ปราบปรี)

วิศวกรปฏิบัติการ/พนักงานเจ้าหน้าที่

(หากเอกสารไม่เพียงพอให้เพิ่มจำนวนหน้าได้)



ผลกระทบที่อาจเกิดขึ้นแก่ประชาชนที่อยู่อาศัยในพื้นที่ใกล้เคียงสถานที่ตั้งโรงงาน
หรือขยายโรงงานและประชาชนทั่วไป วิธีป้องกันเหตุเดือดร้อนรำคาญความเสียหายอันตราย
การควบคุมการปล่อยของเสียมลพิษหรือสิ่งใดๆ

(๑) ผลกระทบ

..... - ผลกระทบที่อาจจะเกิดขึ้น คือ ความเสี่ยงจากการใช้แอมโมเนียเป็นสารทำความเย็น.....
.....

(๒) ผู้ที่อาจได้รับผลกระทบ

..... - พนักงานผู้ปฏิบัติงานและประชาชนที่อยู่อาศัยใกล้เคียง.....
.....

(๓) วิธีป้องกันเหตุเดือดร้อนรำคาญความเสียหายอันตราย การควบคุมการปล่อยของเสียมลพิษหรือสิ่งใดๆ

..... - มีการจัดทำรายงานการวิเคราะห์ความเสี่ยงจากอันตรายที่อาจเกิดจากการประกอบกิจการโรงงาน

..... - มีมาตรการป้องกันสารแอมโมเนียรั่วไหลและแผนฉุกเฉิน การบรรเทา หรือการระงับเหตุรั่วไหล

ซึ่งรับรองโดยผู้ประกอบวิชาชีพวิศวกรรมควบคุม สาขา วิศวกรรมสิ่งแวดล้อม

..... - สิ่งปลูกสร้างหรือวัสดุที่ไม่ใช่แล้วจากการประกอบกิจการโรงงานจะขออนุญาตให้ถูกต้องตามกฎหมายต่อไป
.....

ลงชื่อ จันทวรรณ/กรปรี

(นางสาวจันทวรรณ ปราบปรี)

วิศวกรปฏิบัติการ/พนักงานเจ้าหน้าที่

(หากเอกสารไม่เพียงพอให้เพิ่มจำนวนหน้าได้)



การประกอบกิจการ ห้องเย็นสำหรับเก็บสัตว์น้ำ

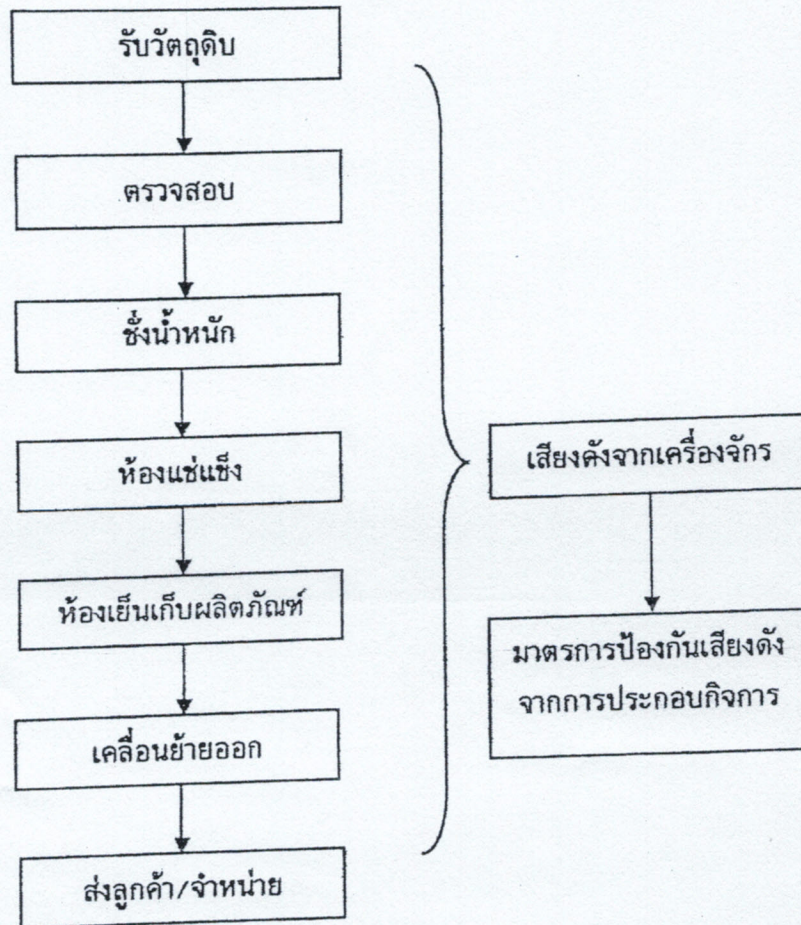

ลงชื่อ จันทวรรณ ปราบปรี

(นางสาวจันทวรรณ ปราบปรี)
วิศวกรปฏิบัติการ/พนักงานเจ้าหน้าที่

คำขอทั่วไป

(สำหรับการรับฟังความคิดเห็นของประชาชน)

วันที่.....เดือน.....พ.ศ.....

ข้าพเจ้า..... บริษัท ซีตนาเวลด์ จำกัดอายุ.....ปี สัญชาติ ไทย
ที่อยู่/สำนักงานเลขที่ ๑/๕ซอย..... ถนน..... หมู่ที่ ๓
ตำบล/แขวง..... บ้านอัมอำเภอเขต..... บ้านอัมจังหวัด..... นครศรีธรรมราช
โทรศัพท์.....

มีความประสงค์จะ () ขอใบรับแจ้งประกอบกิจการโรงงานจำพวกที่ ๒
() ขอรับใบอนุญาตประกอบกิจการโรงงาน
() ขอรับใบอนุญาตขยายโรงงาน ครั้งที่ ๑.....
โรงงานตั้งอยู่เลขที่ บ้านอัมที่ ๕๑๐, ๕๑๑เนื้อที่ ๔๐, ๒๗ถนน..... หมู่ที่ ๓
ตำบล/แขวง..... บ้านอัมอำเภอ/เขต..... บ้านอัมจังหวัด..... นครศรีธรรมราช
โทรศัพท์..... ทะเบียนโรงงานเลขที่ ๒๐๙๐๐.๑๐๐.๒๕๕๙๗

จึงขอให้ดำเนินการรับฟังความคิดเห็นของประชาชนตามระเบียบกระทรวงสาธารณสุข ว่าด้วยการรับฟังความคิดเห็นของประชาชนในการพิจารณา ออกใบรับแจ้งการประกอบกิจการโรงงาน ใบอนุญาตประกอบกิจการโรงงานและใบอนุญาตขยายโรงงาน ตามกฎหมายว่าด้วยโรงงาน พ.ศ. ๒๕๕๕ และ (ฉบับที่ ๒) พ.ศ. ๒๕๕๗

พร้อมนี้ได้แนบเอกสารคือ

- () ใบรับแจ้งประกอบกิจการโรงงานจำพวกที่ ๒ (ร.ง.๑)
- () คำขอรับใบอนุญาตประกอบกิจการโรงงาน (ร.ง.๓)
- () คำขอรับใบอนุญาตขยายโรงงาน (ร.ง.๓) ครั้งที่ ๑.....
- () พร้อมเอกสารประกอบคำขอ
- () อื่น ๆ.....

ลงชื่อ..... ทศพร
(ทศพร ไชยรัตน์)
ผู้ประกอบกิจการโรงงาน/ผู้ได้รับมอบอำนาจ
โทรศัพท์มือถือ.....

หมายเหตุ : ระเบียบว่าด้วยการรับฟังความคิดเห็นของประชาชน

๑. ผู้ใดประสงค์จะขอรับใบแจ้งฯ, หรือขอรับใบอนุญาตฯ, หรือขอขยายโรงงาน ให้ยื่นใบแจ้ง ร.ง.๑ หรือคำขอ ร.ง.๓ พร้อมเอกสารที่เกี่ยวข้อง (ตามบัญชีรายการเอกสารประกอบคำขอ) จำนวน ๑ ชุดก่อน เพื่อรับฟังความคิดเห็นของประชาชน
๒. ผลการรับฟังความคิดเห็นของประชาชนสามารถนำมาใช้ประกอบการขอรับใบแจ้งฯ หรือใบอนุญาตฯ หรือขอขยายโรงงาน แล้วแต่กรณีได้ภายใน ๔๕ วัน นับแต่วันประกาศสรุปผลการรับฟังความคิดเห็นตามแบบ ๕

คำขอรับใบอนุญาต

 ประกอบกิจการโรงงาน ขยายโรงงานครั้งที่ 1

ทะเบียนโรงงานเลขที่ 20800100175597

วันที่ เดือน พ.ศ.

ข้าพเจ้า นิรันดร์ ชิงตาเวอล จำกัด อายุ ปี สัญชาติ ไทยอยู่บ้าน/สำนักงานเลขที่ 9/8 ตรอก/ซอย ถนน -หมู่ที่ 3 ตำบล/แขวง บ้านอ้อม อำเภอ/เขต บ้านอ้อมจังหวัด นครศรีธรรมราช โทรศัพท์ ขอรับใบอนุญาตประกอบกิจการ

โรงงาน/ขยายโรงงานครั้งที่ ตามพระราชบัญญัติโรงงาน พ.ศ. 2535 โดยขอแสดงรายการและ

เอกสารประกอบคำขอ ดังต่อไปนี้

1. ชื่อโรงงาน นิรันดร์ ชิงตาเวอล จำกัดประเภทหรือชนิดของโรงงานลำดับที่ 92ประกอบกิจการ ห้องเย็นสำหรับเก็บผักผลไม้

(ส่วนขยายครั้งที่ 1)

กำลังเครื่องจักร 228 แรงม้า จำนวนคนงาน 26 คน2. สถานที่ตั้งโรงงานเลขที่ โฉนดที่ดินเลขที่ 590,591 เลขที่ 40,29คลอง - แม่น้ำ - หมู่ที่ 3 ตำบล/แขวง บ้านอ้อมอำเภอ/เขต บ้านอ้อม จังหวัด นครศรีธรรมราช โทรศัพท์อยู่ใน/นอกเขตเทศบาล เขตบางอ้อม อยู่ใน/นอกเขตสุขาภิบาลอาคารโรงงานมีเนื้อที่ 1550 (เอกสารเดิมที่ โฉนดที่ดิน) ตารางเมตร บริเวณโรงงาน (รวมทั้ง อาคาร โรงงาน)มีเนื้อที่ 4250 (พื้นที่เดิมที่ โฉนดที่ดิน) ตารางเมตร ที่ดินบริเวณโรงงานรวมทั้งที่ดินอาคารโรงงานเป็นของนิรันดร์ ชิงตาเวอล จำกัด

อาคารโรงงานมีอยู่เดิม/ก่อสร้างใหม่ ลักษณะของตัวอาคาร โรงงาน -

หลังคามุงด้วย -

(ให้ระบุว่าเป็นไม้ หรือห้องแถว ตึกแถว คอนกรีตเสริมเหล็ก ฯลฯ)

โรงงานอยู่ใกล้เคียงกับ ที่ที่มีกำแพงคอนกรีต, ทางระบายน้ำไปโยน(ลงชื่อ) นิรันดร์ ชิงตาเวอล ผู้ขออนุญาต(นิรันดร์ ชิงตาเวอล)

- 7.1.8
- 7.1.9
- 7.1.10
- 7.1.11
- 7.1.12
- 7.1.13
- 7.1.14

7.2 ชื่อผลิตภัณฑ์ ปริมาณการผลิต และการจำหน่าย (ส่วนขยายครั้งที่ 1)

	ผลิตภัณฑ์	ปริมาณการผลิต(ต่อปี)	จำหน่าย (ระบุประเทศ)
7.2.1	ปลาทะเลแช่แข็ง	1500 ตัน	ไทย
7.2.2
7.2.3
7.2.4
7.2.5
7.2.6
7.2.7
7.2.8
7.2.9

7.3 วัตถุดิบ (ระบุชื่อและปริมาณวัตถุดิบ) (ถ้ามี)

.....

8. จะก่อสร้างอาคารโรงงาน ติดตั้งเครื่องจักรและเริ่มประกอบกิจการโรงงานภายใน 210 วัน นับแต่วันอนุญาตเป็นต้นไป ทั้งนี้โดยแบ่งการดำเนินการเป็นขั้น ๆ คือ

ขั้นที่ 1 จะทำการก่อสร้างอาคารโรงงาน

..... ให้แล้วเสร็จภายใน วัน

ขั้นที่ 2 จะทำการติดตั้งเครื่องจักร

..... ให้แล้วเสร็จภายใน 180 วัน

ขั้นที่ 3 จะทำการทดลองเดินเครื่องจักร

..... ให้แล้วเสร็จภายใน 30 วัน

นับแต่วันสุดท้ายของขั้นที่ 2

(ลงชื่อ)  ผู้ขออนุญาต
 (หิซมิ ไอร์สัน.)



10. บัญชีเครื่องจักรที่ใช้ตามลำดับขั้นตอนการผลิต

ชื่อ ขนาด บริษัทและประเทศผู้ผลิต	งานที่ใช้	กำลังเครื่องจักรต่อเนื่อง		จำนวนเครื่องจักร	รวมกำลังเครื่องจักร	หมายเหตุ
		แรงม้า	แรงม้าเปรียบเทียบ			
คอมเพรสเซอร์	ทำควมเย็น	120	-	3	360	
คอมเพรสเซอร์	ทำควมเย็น	150	-	1	150	
เครื่องทำควมเย็นที่สถานีรถ	ทำควมเย็น	30	-	2	60	
เครื่องทำความเย็น	ระบายความร้อน	10	-	2	20	
ถังเก็บน้ำยวเสถียร	เก็บน้ำยวเสถียรไม่เย็น	-	-	1	-	
ถังเก็บน้ำยวเสถียร	เก็บน้ำยวเสถียรไม่เย็น	-	-	4	-	
ถังชั้นของถังเก็บน้ำยวเสถียร	เก็บน้ำยวเสถียรไม่เย็น	-	-	1	-	
ปั๊มแอมโมเนีย	ส่งน้ำยวเสถียรไม่เย็น	5	-	4	20	
พัดลมของถังเย็น	เป่าลมเย็น	22.50	-	4	90	
พัดลมของถังเย็น	เป่าลมเย็น	5	-	2	10	
ชุดควบคุม	ชุดควบคุมระบบเป่าฟ้า	-	-	1	-	
				25	710	

กิติเมทที่ตมรอนภาต 482 แวงม่²
 ส้งแวงม่ที่ตมรอนภาตที่ 1 228 แวงม่²
 มก้าล้งตมรอนภาต 710 แวงม่²

ลงชื่อ..... ผู้รับใบอนุญาต
 (Winit Jansoon)



11. เอกสารประกอบคำขอรับใบอนุญาตประกอบกิจการโรงงาน/ขยายโรงงาน

ข้าพเจ้าได้ส่งมอบเอกสารประกอบคำขออนุญาตมาด้วย คือ

- (1) สำเนาทะเบียนบ้าน และสำเนาบัตรประจำตัวประชาชน (กรณีผู้ขออนุญาตเป็นบุคคลธรรมดา)
- (2) สำเนาหนังสือรับรองการจดทะเบียนนิติบุคคล ที่ระบุชื่อผู้มีอำนาจลงนามผูกพันนิติบุคคล ที่ตั้งสำนักงาน วัตถุประสงค์ของนิติบุคคล (กรณีผู้ขออนุญาตเป็นนิติบุคคล)
- (3) แผนผังแสดงสิ่งปลูกสร้างภายในบริเวณ โรงงานขนาดเหมาะสมและถูกต้องตามมาตรฐาน
- (4) แผนผังแสดงการติดตั้งเครื่องจักรขนาดเหมาะสมและถูกต้องตามมาตรฐานพร้อมด้วยรายละเอียด โดยมีคำรับรองของผู้ประกอบวิชาชีพวิศวกรรมควบคุมหรือบุคคลอื่นที่กระทรวงอุตสาหกรรมกำหนด
- (5) แบบแปลนอาคาร โรงงานขนาดเหมาะสมและถูกต้องตามมาตรฐาน โดยมีคำรับรองของผู้ประกอบวิชาชีพวิศวกรรมควบคุมหรือบุคคลอื่นที่กระทรวงอุตสาหกรรมกำหนด
- (6) แบบแปลน แผนผังและคำอธิบายโดยละเอียดแสดงวิธีการป้องกันเหตุเค็หรืออันตราย ความเสียหาย อันตราย การควบคุมการปล่อยของเสีย มลพิษหรือสิ่งใด ๆ ที่มีผลกระทบต่อสิ่งแวดล้อม ซึ่งเกิดขึ้นจากการประกอบกิจการ โรงงาน ทั้งนี้โดยมีคำรับรองของผู้ประกอบวิชาชีพวิศวกรรมควบคุมหรือบุคคลอื่นที่กระทรวงอุตสาหกรรมกำหนด
- (7) เอกสารอื่น ๆ ตามที่พนักงานเจ้าหน้าที่กำหนด

(ลงชื่อ)

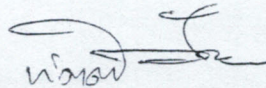
(นิตติ ไชยสงคราม)



ผู้ขออนุญาต